



# UCM

## RESUMEN DE LAS CUENTAS ANUALES



EJERCICIO 2013



## ÍNDICE

Glosario de términos	5
Esquema de Liquidación del Presupuesto	10
Estado de Liquidación del Presupuesto de Ingresos	12
Resumen por Capítulos	13
Capítulo III	14
Capítulo IV	16
Capítulo V	17
Capítulo VI	18
Capítulo VII	19
Capítulo VIII	20
Capítulo IX	21
Estado de Liquidación del Presupuesto de Gastos	22
Resumen por Capítulos	23
Capítulo I	24
Capítulo II	25
Capítulo III	26
Capítulo IV	27
Capítulo VI	28
Capítulo VII	29
Capítulo VIII	30
Capítulo IX	31

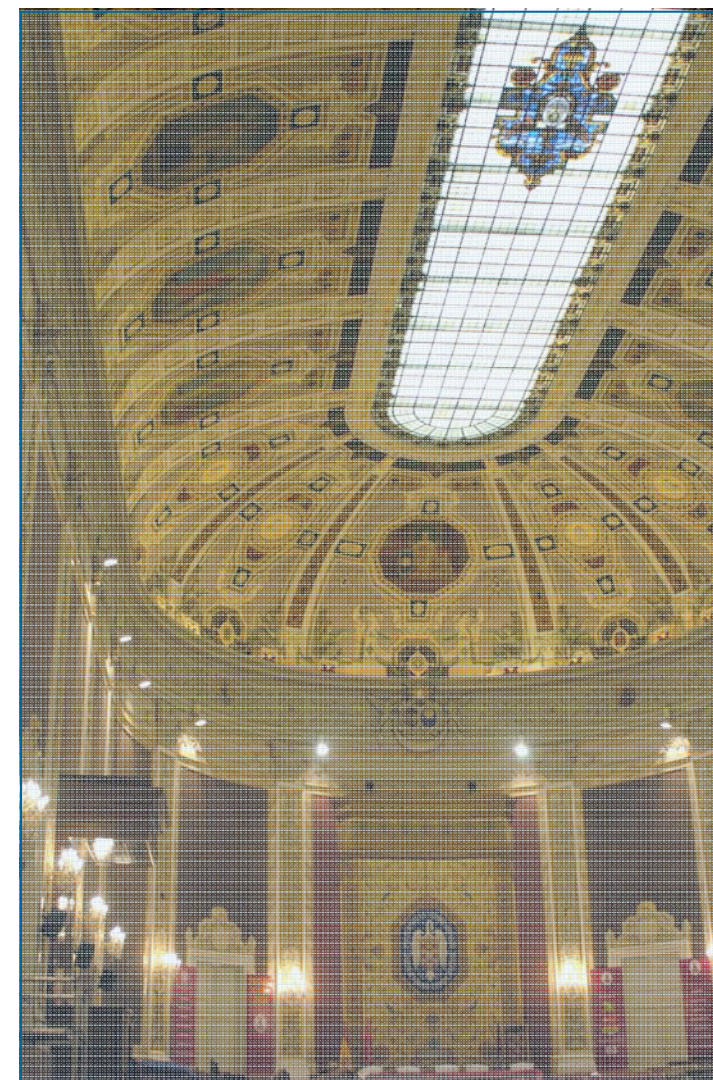



## ÍNDICE



Resumen por Programas	32
Programa 1000	33
Programa 2000	34
Programa 3000	36
Programa 4000	38
Programa 5000	40
Programa 6000	41
Programa 7000	43
Programa 8000	44
Programa 9000	46
Estado del Resultado y Saldo Presupuestarios	47
Superávit de Financiación del Ejercicio	49
Deudores de Presupuestos Cerrados	51
Acreedores de Presupuestos Cerrados	53

*ÍNDICE*

Deudores no Presupuestarios	55
Acreedores no Presupuestarios	57
Estado del Remanente de Tesorería	59
Composición y Detalle del Remanente de Tesorería	61
Balance de Situación	63
Cuenta del Resultado Económico – Patrimonial	65







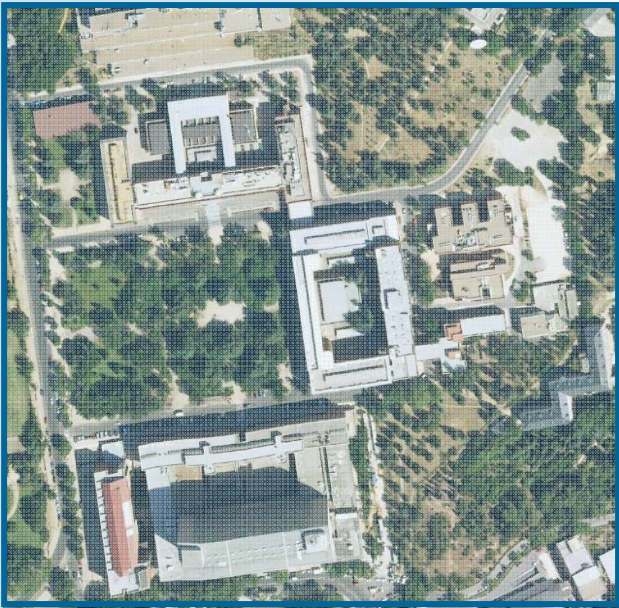

# GLOSARIO DE TÉRMINOS







## GLOSARIO DE TÉRMINOS

**Presupuesto inicial** Importe de los créditos asignados a cada partida presupuestaria (capítulo, artículo, concepto y subconcepto) en el Presupuesto del ejercicio 2013, aprobado por el Pleno del Consejo Social el 10 de enero de 2013.

### Modificaciones presupuestarias

- **Ampliaciones de crédito:** las destinadas a permitir el cumplimiento de obligaciones inevitables.
- **Transferencias de crédito:** traspaso de dotaciones entre créditos.
- **Incorporación de crédito:** incorporación a los correspondientes créditos de un ejercicio de los remanentes de crédito del ejercicio anterior financiados con cargo al remanente de los ejercicios anteriores.
- **Generación de crédito por ingresos:** incremento de los créditos en función de la realización de aportaciones no previstas en el Presupuesto Inicial o superiores a los contemplados.

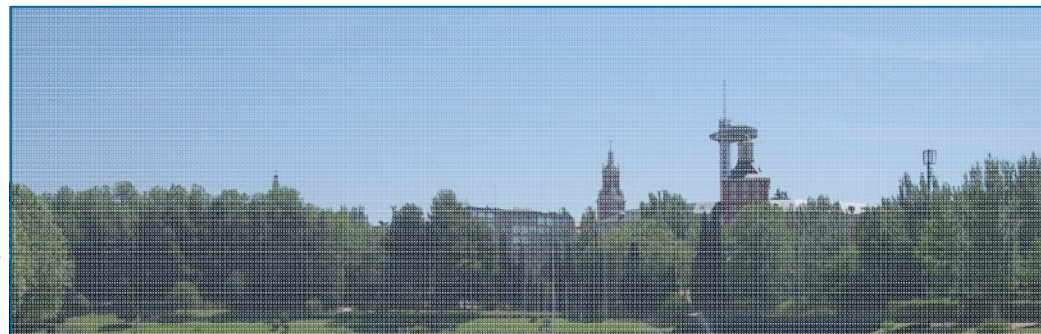

**Presupuesto definitivo** Presupuesto inicial más/menos las modificaciones presupuestarias registradas en el periodo considerado.

**Obligaciones reconocidas** Acto administrativo por el que se procede a la liquidación de un gasto previamente comprometido con un tercero como consecuencia del cumplimiento por parte de éste de la prestación.

**Pago** Cumplimiento final de la obligación con el acreedor, consecuencia de las órdenes de pago emitidas.

## GLOSARIO DE TÉRMINOS

**Obligaciones pendientes de pago** Obligaciones no satisfechas a los terceros en el periodo considerado.

**Remanente de crédito** Se obtiene por la diferencia entre el presupuesto definitivo y las obligaciones reconocidas.

**Derechos reconocidos** Crédito frente a terceros en el que el deudor queda obligado a satisfacer a la entidad una determinada cantidad de dinero en un momento concreto y con las condiciones que se derivan de su soporte documental y destinado a financiar el gasto presupuestario.

**Recaudación neta** Ingresos liquidados y efectivamente cobrados.

**Derechos pendientes de cobro** Se obtiene por la diferencia entre los derechos reconocidos y la recaudación neta.

**Resultado presupuestario** Es la diferencia entre la totalidad de ingresos presupuestarios realizados durante el ejercicio, excluidos los derivados de la emisión y creación de pasivos financieros, y la totalidad de gastos presupuestarios del mismo ejercicio, excluidos los derivados de la amortización y reembolso de pasivos financieros.

**Saldo presupuestario** Es la magnitud que se obtiene añadiendo al resultado presupuestario del ejercicio, la variación neta de pasivos financieros presupuestarios.





## GLOSARIO DE TÉRMINOS

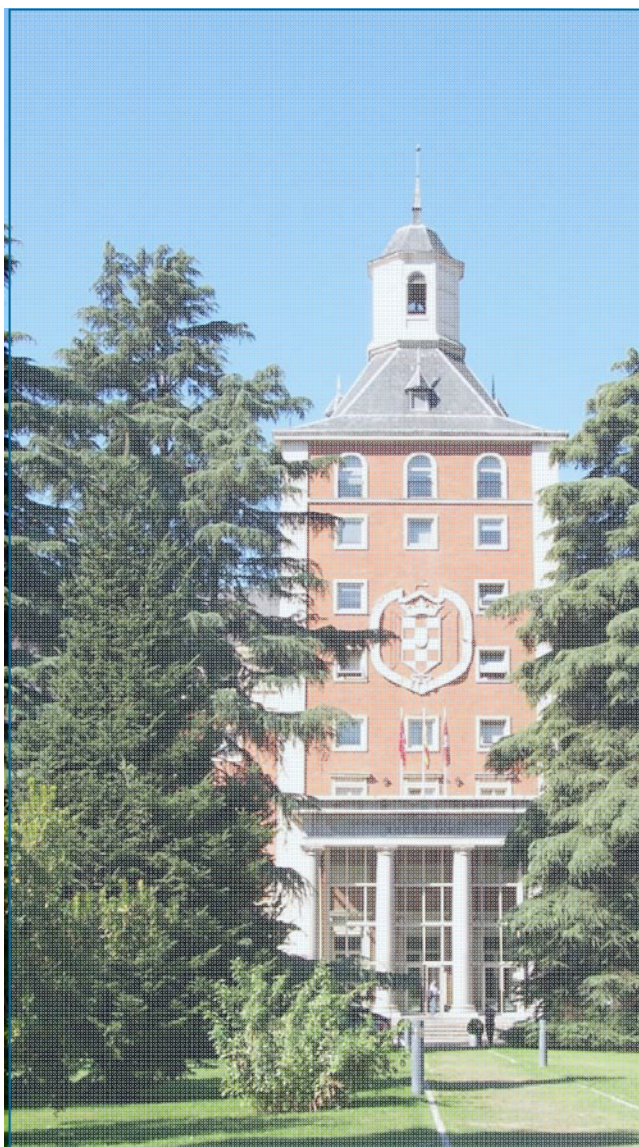

**Superávit o déficit de financiación del ejercicio** El saldo presupuestario de un ejercicio, cuando el sujeto contable realice gastos presupuestarios con financiación afectada que deben extenderse a más de un ejercicio presupuestario, se corregirá añadiendo el importe inicialmente calculado el valor absoluto de las desviaciones de financiación negativas imputables al ejercicio, derivadas de la ejecución de estos gastos, y restando el valor absoluto de las diferencias de financiación positivas producidas en él por la misma causa, calculados unos y otros globalmente para cada gasto con financiación afectada. Dicho saldo corregido indicará el superávit o déficit de financiación del ejercicio.

**Remanente de tesorería** Es la magnitud que se obtiene por la diferencia entre los derechos reconocidos netos pendientes de cobro a corto plazo, los fondos líquidos o disponibles y las obligaciones ciertas reconocidas netas y pendientes de pago a corto plazo.

**Remanente de tesorería afectado** Es la magnitud constituida por las desviaciones de financiación positivas, que sólo podrá utilizarse para dar cobertura a los gastos a cuya financiación se encuentren afectados los recursos de los que se derivan tales desviaciones.

**Balance** Es el Estado que presenta la posición patrimonial de la Universidad en un momento determinado. Se estructura a través de dos masas patrimoniales, activo y pasivo, desarrolladas cada una de ellas en agrupaciones que representan elementos patrimoniales homogéneos.



## GLOSARIO DE TÉRMINOS

**Cuenta del resultado económico - patrimonial** Es el Estado que presenta este resultado referido a la Universidad y a un ejercicio.

Se estructura en dos corrientes (positiva y negativa), desarrolladas cada una de ellas en función de la naturaleza económica, y recogiendo:

- La positiva: los ingresos y los beneficios de la Universidad
- La negativa: los gastos y las pérdidas de la Universidad.







# ESQUEMA DE LIQUIDACIÓN DEL PRESUPUESTO





ESQUEMA DE LIQUIDACIÓN DEL PRESUPUESTO

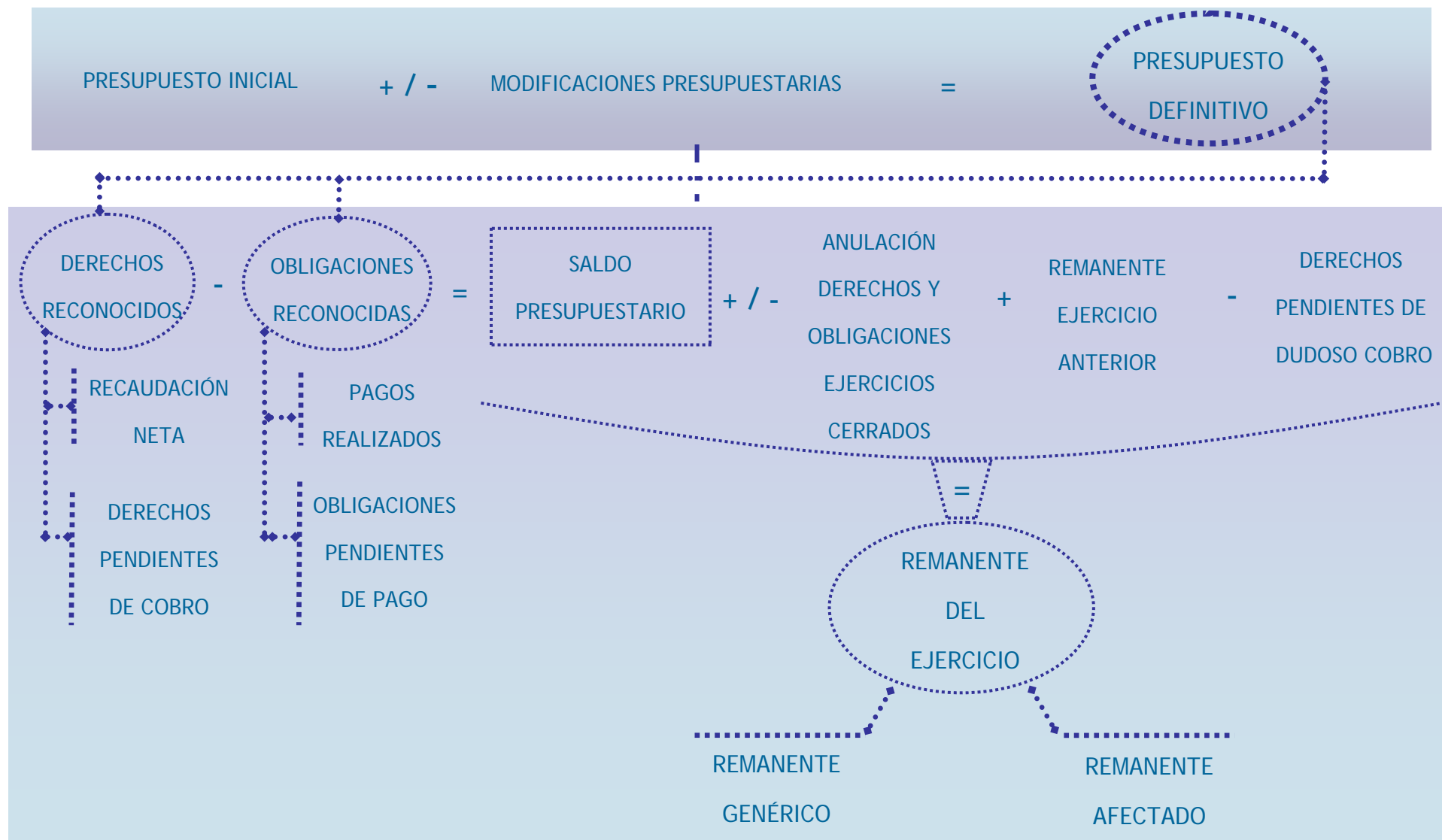







# ESTADO DE LIQUIDACIÓN DEL PRESUPUESTO DE INGRESOS





## ESTADO DE LIQUIDACIÓN DEL PRESUPUESTO DE INGRESOS

(en euros)

Capít.	Descripción	Ppto. Inicial	Modificaciones	Ppto. Definitivo	Derechos Reconocidos	Diferencia Ppto/Derechos	Recaudación Neta	Derechos Ptes cobro
III	Tasas, Prec. Púb. y otros ingresos	135.254.207,37	18.718.086,34	153.972.293,71	155.160.633,31	- 1.188.339,60	96.884.727,56	58.275.905,75
IV	Transferencias Corrientes	326.195.638,28	18.025.845,17	344.221.483,45	325.465.781,30	18.755.702,15	324.436.232,42	1.029.548,88
V	Ingresos Patrimoniales	2.433.992,09	2.023.073,32	4.457.065,41	4.088.049,27	369.016,14	3.747.296,25	340.753,02
VI	Enaj. Inversiones Reales	3.279,99	74.230,31	77.510,30	77.510,30	-	69.347,12	8.163,18
VII	Transferencias de Capital	52.140.299,16	27.885.401,38	80.025.700,54	60.463.549,75	19.562.150,79	55.453.077,06	5.010.472,69
VIII	Activos Financieros	3.500,00	799.370,56	802.870,56	799.370,56	3.500,00	799.370,56	-
IX	Pasivos Financieros	64.116,00	57.157.441,39	57.221.557,39	57.384.289,83	- 162.732,44	57.384.289,83	-
	<b>TOTAL</b>	<b>516.095.032,89</b>	<b>124.683.448,47</b>	<b>640.778.481,36</b>	<b>603.439.184,32</b>	<b>37.339.297,04</b>	<b>538.774.340,80</b>	<b>64.664.843,52</b>

# ESTADO DE LIQUIDACIÓN DEL PRESUPUESTO DE INGRESOS

## CAPÍTULO III.- TASAS, PRECIOS PÚBLICOS Y OTROS INGRESOS 1de2

(en euros)

Aplic.	Descripción	Ppto. Inicial	Modificaciones	Ppto. Definitivo	Derechos Reconocidos	Diferencia Ppto/Derechos	Recaudación Neta	Derechos Ptes cobro	
<b>303</b>	<b>Tasas Académicas</b>	<b>3.200.000,00</b>	<b>369.205,92</b>	<b>3.569.205,92</b>	<b>3.654.918,50</b>	<b>-</b>	<b>85.712,58</b>	<b>3.181.352,77</b>	<b>473.565,73</b>
<b>309</b>	<b>Otras Tasas</b>	<b>9.458,00</b>	<b>7.115,00</b>	<b>16.573,00</b>	<b>16.649,00</b>	<b>-</b>	<b>76,00</b>	<b>15.059,00</b>	<b>1.590,00</b>
310.00	Licenciaturas y Diplomaturas	57.344.241,84	6.703.196,19	64.047.438,03	85.307.491,25	-	21.260.053,22	57.405.567,95	27.901.923,30
310.01	Doctorado	915.742,08	1.135.352,82	2.051.094,90	2.054.493,30	-	3.398,40	1.830.003,27	224.490,03
310.02	Becarios C.Propios	12.455.323,18	-	12.455.323,18	15.068.561,80	-	2.613.238,62	-	15.068.561,80
310.03	Becarios Fam.Numerosa	3.028.354,52	-	3.028.354,52	6.276.172,57	-	3.247.818,05	-	6.276.172,57
310.04	Becas Otros Organismos	229.496,70	-	229.496,70	169.660,10	-	59.836,60	169.660,10	-
310.05	Titulaciones Propias	11.615.448,66	4.375.737,65	15.991.186,31	8.893.519,06	-	7.097.667,25	5.863.471,68	3.030.047,38
310.06	Pruebas Acceso	990.000,00	115.134,32	1.105.134,32	1.115.252,84	-	10.118,52	1.039.653,28	75.599,56
310.07	Pruebas Especificas Acceso	3.600,00	14.006,51	17.606,51	17.606,51	-	-	17.606,51	-
310.09	Derechos Preinscripción T/P	130.000,00	-	130.000,00	147.510,00	-	17.510,00	142.230,00	5.280,00
310.10	Cursos Interfacultativos	465.000,00	172.551,63	637.551,63	383.964,15	-	253.587,48	383.964,15	-
310.11	Formación Continua	2.230.000,00	-	2.230.000,00	1.490.352,71	-	739.647,29	1.490.352,71	-
310.12	Matricula P.O. Postgrado	27.027.000,00	-	27.027.000,00	10.461.133,14	-	16.565.866,86	7.088.523,48	3.372.609,66
310.13	Otros Derechos de Matricula	-	3.234,30	3.234,30	3.234,30	-	-	3.126,49	107,81
<b>310</b>	<b>Derechos Matricula Cursos</b>	<b>116.434.206,98</b>	<b>12.519.213,42</b>	<b>128.953.420,40</b>	<b>131.388.951,73</b>	<b>-</b>	<b>2.435.531,33</b>	<b>75.434.159,62</b>	<b>55.954.792,11</b>
<b>319</b>	<b>Otros Precios Públicos</b>	<b>5.197.167,63</b>	<b>135.226,82</b>	<b>5.332.394,45</b>	<b>4.750.359,49</b>	<b>-</b>	<b>582.034,96</b>	<b>4.718.909,53</b>	<b>31.449,96</b>
<b>320</b>	<b>Alojamiento Colegios Mayores</b>	<b>5.992.142,00</b>	<b>-</b>	<b>5.992.142,00</b>	<b>5.108.829,42</b>	<b>-</b>	<b>883.312,58</b>	<b>5.076.921,50</b>	<b>31.907,92</b>
<b>321</b>	<b>Ingresos CAIS</b>	<b>450.000,00</b>	<b>-</b>	<b>450.000,00</b>	<b>633.355,09</b>	<b>-</b>	<b>183.355,09</b>	<b>534.677,52</b>	<b>98.677,57</b>



# ESTADO DE LIQUIDACIÓN DEL PRESUPUESTO DE INGRESOS

## CAPÍTULO III.- TASAS, PRECIOS PÚBLICOS Y OTROS INGRESOS 2de2

(en euros)

<i>Aplíc.</i>	<i>Descripción</i>	<i>Ppto. Inicial</i>	<i>Modificaciones</i>	<i>Ppto. Definitivo</i>	<i>Derechos Reconocidos</i>	<i>Diferencia Ppto/Derechos</i>	<i>Recaudación Neta</i>	<i>Derechos Ptes cobro</i>
322	Préstamos Interbibliotecarios	30.000,00	1.277,40	31.277,40	31.277,40	-	29.612,40	1.665,00
323	Actividades Deportivas	795.000,00	-	795.000,00	750.174,71	44.825,29	742.293,21	7.881,50
329	Otros Ingresos por Prestación de Servicios	2.102.451,37	462.930,85	2.565.382,22	2.565.382,22	-	2.302.153,09	263.229,13
330	Venta de Publicaciones Propias	40.548,52	14.561,40	55.109,92	55.328,95	- 219,03	51.788,69	3.540,26
331	Venta de Fotocopias	2.375,29	-	2.375,29	55,97	2.319,32	55,97	-
333	Venta de Activos	-	9.600,00	9.600,00	9.600,00	-	9.600,00	-
339	Venta Otros Bienes	-	82.036,11	82.036,11	82.036,11	-	81.942,11	94,00
379	Recargos e Intereses Demora	-	-	-	12.472,72	- 12.472,72	12.472,72	-
380	Reintegros por Oper. Corrientes de Ejercicios Cerrados	360.000,00	971.056,71	1.331.056,71	1.389.306,83	- 58.250,12	850.563,46	538.743,37
391	Indemnizaciones Costas Procesales	15.150,00	2.890.517,80	2.905.667,80	2.905.667,80	-	2.905.667,80	-
399	Ingresos Diversos	625.707,58	1.255.344,91	1.881.052,49	1.806.267,37	74.785,12	937.498,17	868.769,20
<b>TOTAL CAPITULO III</b>		<b>135.254.207,37</b>	<b>18.718.086,34</b>	<b>153.972.293,71</b>	<b>155.160.633,31</b>	<b>- 1.188.339,60</b>	<b>96.884.727,56</b>	<b>58.275.905,75</b>

## CAPÍTULO IV.- TRANSFERENCIAS CORRIENTES

(en euros)

Aplic.	Descripción	Ppto. Inicial	Modificaciones	Ppto. Definitivo	Derechos Reconocidos	Diferencia Ppto/Derechos	Recaudación Neta	Derechos Ptes cobro	
40	De la Administración del Estado	4.790.000,00	-	4.790.000,00	330.012,00	4.459.988,00	-	295.252,00	625.264,00
41	De Organismos Autónomos	-	493.640,09	493.640,09	196.861,13	296.778,96	196.861,13	-	-
45	De Comunidades Autónomas	316.836.728,28	17.121.536,14	333.958.264,42	321.360.641,03	12.597.623,39	320.961.258,76	399.382,27	-
46	De Corporaciones Locales	115.000,00	27.342,25	142.342,25	42.065,00	100.277,25	42.065,00	-	-
47	De Empresas Privadas	709.800,00	111.687,12	821.487,12	810.892,12	10.595,00	810.892,12	-	-
48	De Familias e Inst. Sin Fines Lucro	53.210,00	114.748,78	167.958,78	81.425,85	86.532,93	81.425,85	-	-
49	Del Exterior	3.690.900,00	156.890,79	3.847.790,79	2.643.884,17	1.203.906,62	2.638.981,56	4.902,61	-
<b>TOTAL CAPITULO IV</b>		<b>326.195.638,28</b>	<b>18.025.845,17</b>	<b>344.221.483,45</b>	<b>325.465.781,30</b>	<b>18.755.702,15</b>	<b>324.436.232,42</b>	<b>1.029.548,88</b>	

## CAPÍTULO V. - INGRESOS PATRIMONIALES

(en euros)

Aplic.	Descripción	Ppto. Inicial	Modificaciones	Ppto. Definitivo	Derechos Reconocidos	Diferencia Ppto/Derechos	Recaudación Neta	Derechos Ptes cobro
52	Intereses de Depósitos	-	106.600,86	106.600,86	106.600,86	-	106.600,86	-
53	Dividendos y Particip. en Benefici	-	1.401.087,74	1.401.087,74	1.401.087,74	-	1.401.087,74	-
54	Renta de Bienes Inmuebles	1.113.530,09	250.323,34	1.363.853,43	1.275.558,30	88.295,13	1.066.119,36	209.438,94
55	Productos de Concesiones y Aprovechamientos Especiales	1.208.667,00	265.061,38	1.473.728,38	1.214.898,83	258.829,55	1.126.501,41	88.397,42
59	Otros Ingresos Patrimoniales	111.795,00	-	111.795,00	89.903,54	21.891,46	46.986,88	42.916,66
<b>TOTAL CAPITULO V</b>		<b>2.433.992,09</b>	<b>2.023.073,32</b>	<b>4.457.065,41</b>	<b>4.088.049,27</b>	<b>369.016,14</b>	<b>3.747.296,25</b>	<b>340.753,02</b>

## CAPÍTULO VI.- ENAJENACIÓN INVERSIONES REALES

(en euros)

<i>Aplic.</i>	<i>Descripción</i>	<i>Ppto. Inicial</i>	<i>Modificaciones</i>	<i>Ppto. Definitivo</i>	<i>Derechos Reconocidos</i>	<i>Diferencia Ppto/Derechos</i>	<i>Recaudación Neta</i>	<i>Derechos Ptes cobro</i>
68	Reintegros por Oper. de Capital	3.279,99	74.230,31	77.510,30	77.510,30	-	69.347,12	8.163,18
<b>TOTAL CAPITULO VI</b>		3.279,99	74.230,31	77.510,30	77.510,30	-	69.347,12	8.163,18

## CAPÍTULO VII. - TRANSFERENCIAS DE CAPITAL

(en euros)

Aplic.	Descripción	Ppto. Inicial	Modificaciones	Ppto. Definitivo	Derechos Reconocidos	Diferencia Ppto/Derechos	Recaudación Neta	Derechos Ptes cobro
70	De la Admon. del Estado	26.089.287,11	39.390,67	26.128.677,78	16.612.891,53	9.515.786,25	12.624.528,99	3.988.362,54
71	De Organismos Autonomos	-	229.325,26	229.325,26	208.696,19	20.629,07	208.696,19	-
75	De Comunidades Autónomas	6.134.800,83	22.138.933,91	28.273.734,74	23.552.121,20	4.721.613,54	22.532.112,40	1.020.008,80
76	De Corporaciones Locales	-	-	-	6.847,04	- 6.847,04	6.847,04	-
77	De Empresas Privadas	7.809.030,96	21.147,04	7.830.178,00	6.951.878,63	878.299,37	6.951.878,63	-
78	De Instituciones sin Fines Lucro	9.607.180,26	1.388.138,78	10.995.319,04	5.932.489,90	5.062.829,14	5.930.388,55	2.101,35
79	Del Exterior	2.500.000,00	4.068.465,72	6.568.465,72	7.198.625,26	- 630.159,54	7.198.625,26	-
<b>TOTAL CAPITULO VII</b>		52.140.299,16	27.885.401,38	80.025.700,54	60.463.549,75	19.562.150,79	55.453.077,06	5.010.472,69



## CAPÍTULO VIII.- ACTIVOS FINANCIEROS

(en euros)

Aplic.	Descripción	Ppto. Inicial	Modificaciones	Ppto. Definitivo	Derechos Reconocidos	Diferencia Ppto/Derechos	Recaudación Neta	Derechos Ptes cobro
83	Reintegro de Préstamos Concedidos	-	799.370,56	799.370,56	799.370,56	-	799.370,56	-
84	Devolución de Depósitos y Fianzas	3.500,00	-	3.500,00	-	3.500,00	-	-
<b>TOTAL CAPITULO VIII</b>		3.500,00	799.370,56	802.870,56	799.370,56	3.500,00	799.370,56	-

## CAPÍTULO IX. - PASIVOS FINANCIEROS

(en euros)

Aplic.	Descripción	Ppto. Inicial	Modificaciones	Ppto. Definitivo	Derechos Reconocidos	Diferencia Ppto/Derechos	Recaudación Neta	Derechos Ptes cobro
91	Préstamos Recibidos en Moneda Nac.	-	57.157.441,39	57.157.441,39	57.383.855,66	- 226.414,27	57.383.855,66	-
94	Recepción de Depósitos y Fianzas	64.116,00	-	64.116,00	434,17	63.681,83	434,17	-
<b>TOTAL CAPITULO IX</b>		64.116,00	57.157.441,39	57.221.557,39	57.384.289,83	- 162.732,44	57.384.289,83	-





# ESTADO DE LIQUIDACIÓN DEL PRESUPUESTO DE GASTOS







## ESTADO DE LIQUIDACIÓN DEL PRESUPUESTO DE GASTOS

## RESUMEN POR CAPÍTULO

(en euros)

Capít.	Descripción	Ppto. Inicial	Modificaciones	Ppto. Definitivo	Obligaciones Reconocidas	Pagos Realizados	Obligaciones Ptes. Pago	Remanente de Crédito
I	Gastos Personal	368.760.845,15	- 778.156,07	367.982.689,08	367.761.530,80	356.843.521,61	10.918.009,19	221.158,28
II	Gastos corrientes	66.338.632,65	- 7.780.933,38	58.557.699,27	58.139.959,54	35.028.955,28	23.111.004,26	417.739,73
III	Gastos financieros	1.683.328,46	3.349.523,40	5.032.851,86	5.032.851,53	1.773.296,50	3.259.555,03	0,33
IV	Transf. Corrientes	16.620.785,73	1.603.680,23	18.224.465,96	15.518.905,79	13.819.399,22	1.699.506,57	2.705.560,17
VI	Inversiones reales	57.843.925,88	76.872.377,18	134.716.303,06	58.179.598,63	48.506.314,64	9.673.283,99	76.536.704,43
VII	Transf. Capital	2.250.000,00	245.665,24	2.495.665,24	2.138.628,51	2.133.978,51	4.650,00	357.036,73
VIII	Activos financieros	425.325,00	77.681,32	503.006,32	503.006,32	503.006,32	-	-
IX	Pasivos financieros	2.172.190,02	- 23.431,30	2.148.758,72	2.148.758,72	1.735.539,69	413.219,03	-
	<b>TOTAL</b>	<b>516.095.032,89</b>	<b>73.566.406,62</b>	<b>589.661.439,51</b>	<b>509.423.239,84</b>	<b>460.344.011,77</b>	<b>49.079.228,07</b>	<b>80.238.199,67</b>

## ESTADO DE LIQUIDACIÓN DEL PRESUPUESTO DE GASTOS

## CAPÍTULO I. -GASTOS DE PERSONAL

(en euros)

Art.	Descripción	Ppto. Inicial	Modificaciones	Ppto. Definitivo	Obligaciones Reconocidas	Pagos Realizados	Obligaciones Ptes. Pago	Remanente de Crédito
10	Contratos de Altos Cargos	95.433,95	-	95.433,95	101.335,42	101.335,42	-	5.901,47
12	Funcionarios	213.658.384,03	834.884,70	214.493.268,73	215.197.204,07	215.197.204,07	-	703.935,34
13	Laborales	90.325.972,62	184,33	90.326.156,95	93.551.093,84	93.551.093,84	-	3.224.936,89
14	Otro Personal	7.930.072,66	- 2.552.100,51	5.377.972,15	2.427.362,08	2.404.674,49	22.687,59	2.950.610,07
15	Incentivos al Rendimiento	4.479.811,85	813.740,54	5.293.552,39	3.873.248,92	3.873.248,92	-	1.420.303,47
16	Gastos Soc. a Cargo del Empleador	52.271.170,04	125.134,87	52.396.304,91	52.611.286,47	41.715.964,87	10.895.321,60	214.981,56
<b>TOTAL CAPITULO I</b>		<b>368.760.845,15</b>	<b>- 778.156,07</b>	<b>367.982.689,08</b>	<b>367.761.530,80</b>	<b>356.843.521,61</b>	<b>10.918.009,19</b>	<b>221.158,28</b>

## ESTADO DE LIQUIDACIÓN DEL PRESUPUESTO DE GASTOS

### CAPÍTULO II. -GASTOS CORRIENTES EN BIENES Y SERVICIOS

(en euros)

Art.	Descripción	Ppto. Inicial	Modificaciones	Ppto. Definitivo	Obligaciones Reconocidas	Pagos Realizados	Obligaciones Ptes. Pago	Remanente de Crédito
20	Arrendamientos y Cánones	546.352,80	- 96.590,66	449.762,14	447.940,69	236.535,07	211.405,62	1.821,45
21	Reparaciones, Manten. y Cons.	9.502.683,82	- 1.277.341,14	8.225.342,68	8.130.616,84	3.862.328,61	4.268.288,23	94.725,84
22	Material, Suministros y Otros	54.430.543,38	- 6.227.022,60	48.203.520,78	47.836.197,86	29.649.543,94	18.186.653,92	367.322,92
23	Indemnizaciones por Razón Serv.	1.769.400,47	- 163.873,56	1.605.526,91	1.666.441,28	1.254.840,25	411.601,03	- 60.914,37
24	Publicaciones	89.652,18	- 16.105,42	73.546,76	58.762,87	25.707,41	33.055,46	14.783,89
<b>TOTAL CAPITULO II</b>		<b>66.338.632,65</b>	<b>- 7.780.933,38</b>	<b>58.557.699,27</b>	<b>58.139.959,54</b>	<b>35.028.955,28</b>	<b>23.111.004,26</b>	<b>417.739,73</b>

## CAPÍTULO III -GASTOS FINANCIEROS

(en euros)

Art.	Descripción	Ppto. Inicial	Modificaciones	Ppto. Definitivo	Obligaciones Reconocidas	Pagos Realizados	Obligaciones Ptes. Pago	Remanente de Crédito
31	De Préstamos en Moneda Nac.	-	54.492,16	54.492,16	54.492,16	54.492,16	-	-
34	Intereses de Demora	1.638.407,84	3.296.639,01	4.935.046,85	4.935.046,85	1.675.491,82	3.259.555,03	-
35	Otros Gastos Financieros	44.920,62	- 1.607,77	43.312,85	43.312,52	43.312,52	-	0,33
<b>TOTAL CAPITULO III</b>		1.683.328,46	3.349.523,40	5.032.851,86	5.032.851,53	1.773.296,50	3.259.555,03	0,33



## CAPÍTULO IV. -TRANSFERENCIAS CORRIENTES

(en euros)

Art.	Descripción	Ppto. Inicial	Modificaciones	Ppto. Definitivo	Obligaciones Reconocidas	Pagos Realizados	Obligaciones Ptes. Pago	Remanente de Crédito
40	Al Estado y al Exterior	285.790,60	357.855,78	643.646,38	623.189,72	351.223,86	271.965,86	20.456,66
44	A Empresas Púb. y Otros Entes Púb.	527.198,12	508.544,89	1.035.743,01	1.035.743,01	881.519,28	154.223,73	-
48	A Familias e Instituc. sin Fines Lucro	15.807.797,01	737.279,56	16.545.076,57	13.859.973,06	12.586.656,08	1.273.316,98	2.685.103,51
<b>TOTAL CAPITULO IV</b>		<b>16.620.785,73</b>	<b>1.603.680,23</b>	<b>18.224.465,96</b>	<b>15.518.905,79</b>	<b>13.819.399,22</b>	<b>1.699.506,57</b>	<b>2.705.560,17</b>

## CAPÍTULO VI. -INVERSIONES REALES

(en euros)

Art.	Descripción	Ppto. Inicial	Modificaciones	Ppto. Definitivo	Obligaciones Reconocidas	Pagos Realizados	Obligaciones Ptes. Pago	Remanente de Crédito
62	Inversión Nueva	2.991.535,47	- 2.051.041,69	940.493,78	1.030.863,13	337.871,50	692.991,63	- 90.369,35
63	Inversión de Reposición	3.287.368,31	3.017.864,43	6.305.232,74	5.843.870,02	2.471.687,32	3.372.182,70	461.362,72
64	Otras Inversiones	51.565.022,10	75.905.554,44	127.470.576,54	51.304.865,48	45.696.755,82	5.608.109,66	76.165.711,06
<b>TOTAL CAPITULO VI</b>		57.843.925,88	76.872.377,18	134.716.303,06	58.179.598,63	48.506.314,64	9.673.283,99	76.536.704,43

## CAPÍTULO VII. -TRANSFERENCIAS DE CAPITAL

(en euros)

Art.	Descripción	Ppto. Inicial	Modificaciones	Ppto. Definitivo	Obligaciones Reconocidas	Pagos Realizados	Obligaciones Ptes. Pago	Remanente de Crédito
74	A Empresas Públicas y otros Entes Púb.	100.000,00	860.411,23	960.411,23	879.570,75	874.920,75	4.650,00	80.840,48
75	A Universidades	1.500.000,00	- 445.053,97	1.054.946,03	1.006.296,03	1.006.296,03	-	48.650,00
77	A Empresas Privadas	100.000,00	- 100.000,00	-	-	-	-	-
78	A Familias e Instit. sin Fines Lucro	550.000,00	- 69.692,02	480.307,98	252.761,73	252.761,73	-	227.546,25
<b>TOTAL CAPITULO VII</b>		2.250.000,00	245.665,24	2.495.665,24	2.138.628,51	2.133.978,51	4.650,00	357.036,73

## CAPÍTULO VIII. -ACTIVOS FINANCIEROS

(en euros)

Art.	Descripción	Ppto. Inicial	Modificaciones	Ppto. Definitivo	Obligaciones Reconocidas	Pagos Realizados	Obligaciones Ptes. Pago	Remanente de Crédito
83	Activos Financieros	421.200,00	81.806,32	503.006,32	503.006,32	503.006,32	-	-
84	Constitución de Depósitos y Fianzas	4.125,00	- 4.125,00	-	-	-	-	-
<b>TOTAL CAPITULO VIII</b>		425.325,00	77.681,32	503.006,32	503.006,32	503.006,32	-	-

## CAPÍTULO IX. -PASIVOS FINANCIEROS

(en euros)

Art.	Descripción	Ppto. Inicial	Modificaciones	Ppto. Definitivo	Obligaciones Reconocidas	Pagos Realizados	Obligaciones Ptes. Pago	Remanente de Crédito
91	Amortización Préstamos Moneda Nac.	2.126.700,02	-	2.126.700,02	2.126.700,02	1.735.529,69	391.170,33	-
94	Devolución de Depósitos y Fianzas	45.490,00	- 23.431,30	22.058,70	22.058,70	10,00	22.048,70	-
<b>TOTAL CAPITULO IX</b>		2.172.190,02	- 23.431,30	2.148.758,72	2.148.758,72	1.735.539,69	413.219,03	-



# ESTADO DE LIQUIDACIÓN DEL PRESUPUESTO DE GASTOS

## RESUMEN POR PROGRAMAS

(en euros)

Prog.	Descripción	Ppto. Inicial	Modificaciones	Ppto. Definitivo	Obligaciones Reconocidas	Pagos Realizados	Obligaciones Ptes. Pago	Remanente de Crédito
1000	Desarrollo de la Docencia	228.427.545,44	- 2.928.071,39	225.499.474,05	225.413.822,04	221.278.929,54	4.134.892,50	85.652,01
2000	Gestión de la Enseñanza	17.348.494,93	- 3.355.574,69	13.992.920,24	13.899.117,44	5.981.949,85	7.917.167,59	93.802,80
3000	Investigación, Dpto. y Transferencia de Tecn.	52.273.570,20	62.676.128,87	114.949.699,07	48.606.584,56	45.594.461,39	3.012.123,17	66.343.114,51
4000	Titulaciones Propias y Formación Continua	9.463.641,62	- 3.304.283,08	6.159.358,54	5.884.397,45	4.040.135,25	1.844.262,20	274.961,09
5000	Relaciones Externas	1.961.132,46	1.386.925,56	3.348.058,02	2.178.692,27	1.314.727,08	863.965,19	1.169.365,75
6000	Dirección y Gestión	186.640.071,36	19.597.781,04	206.237.852,40	196.769.747,08	169.075.530,66	27.694.216,42	9.468.105,32
7000	Servicios a la Comunidad Universitaria	6.928.659,11	327.278,81	7.255.937,92	7.131.758,31	4.991.659,34	2.140.098,97	124.179,61
8000	Becas y Ayudas a Estudiantes	11.811.944,02	- 662.028,78	11.149.915,24	8.470.896,66	7.068.020,52	1.402.876,14	2.679.018,58
9000	Formación y Asistencia al Personal	1.239.973,75	- 171.749,72	1.068.224,03	1.068.224,03	998.598,14	69.625,89	-
	<b>TOTAL</b>	<b>516.095.032,89</b>	<b>73.566.406,62</b>	<b>589.661.439,51</b>	<b>509.423.239,84</b>	<b>460.344.011,77</b>	<b>49.079.228,07</b>	<b>80.238.199,67</b>

# ESTADO DE LIQUIDACIÓN DEL PRESUPUESTO DE GASTOS

## PROGRAMA 1000.-DESARROLLO DE LA DOCENCIA

(en euros)

Prog.	Descripción	Ppto. Inicial	Modificaciones	Ppto. Definitivo	Obligaciones Reconocidas	Pagos Realizados	Obligaciones Ptes. Pago	Remanente de Crédito
12	Funcionarios	160.057.907,70	- 3.500.000,00	156.557.907,70	157.388.912,60	157.388.912,60	-	831.004,90
13	Laborales	44.273.863,95	-	44.273.863,95	45.884.746,48	45.884.746,48	-	1.610.882,53
14	Otro Personal	3.741.227,82	-	3.741.227,82	-	-	-	3.741.227,82
15	Incentivos al Rendimiento	1.529.636,76	- 5.140,00	1.524.496,76	1.561.230,36	1.561.230,36	-	36.733,60
16	Gastos Sociales a Cargo del Empleador	17.796.738,84	607.993,60	18.404.732,44	19.667.339,23	15.868.328,09	3.799.011,14	1.262.606,79
22	Material, Suministros y Otros	540.547,87	28.219,80	568.767,67	484.765,90	304.863,48	179.902,42	84.001,77
23	Indemnización por Razón del Servicio	414.000,00	- 100.484,13	313.515,87	317.346,66	214.199,36	103.147,30	3.830,79
48	Transferencias Corrientes a Familias	-	5.340,00	5.340,00	-	-	-	5.340,00
62	Inversión Nueva	2.000,00	1.590,12	3.590,12	10.673,88	8.083,76	2.590,12	7.083,76
64	Otras Inversiones	71.622,50	34.409,22	106.031,72	98.806,93	48.565,41	50.241,52	7.224,79
<b>TOTAL PROGRAMA 1000</b>		<b>228.427.545,44</b>	<b>- 2.928.071,39</b>	<b>225.499.474,05</b>	<b>225.413.822,04</b>	<b>221.278.929,54</b>	<b>4.134.892,50</b>	<b>85.652,01</b>

## ESTADO DE LIQUIDACIÓN DEL PRESUPUESTO DE GASTOS

PROGRAMA 2000. - GESTIÓN DE LA ENSEÑANZA 1de2

(en euros)

Prog.	Descripción	Ppto. Inicial	Modificaciones	Ppto. Definitivo	Obligaciones Reconocidas	Pagos Realizados	Obligaciones Ptes. Pago	Remanente de Crédito
12	Funcionarios	211.981,12	- 4.259,02	207.722,10	203.646,48	203.646,48	-	4.075,62
13	Laborales	249.903,60	4.205,29	254.108,89	232.083,87	232.083,87	-	22.025,02
14	Otro Personal	295.968,76	35.343,38	331.312,14	355.655,58	355.655,58	-	- 24.343,44
15	Incentivos al Rendimiento	101.009,96	- 33.584,14	67.425,82	49.570,11	49.570,11	-	17.855,71
16	Gastos Sociales a Cargo del Empleador	88.659,00	673,50	89.332,50	83.941,53	62.882,70	21.058,83	5.390,97
20	Arrendamientos y Cánones	342.265,94	- 12.126,36	330.139,58	308.097,67	199.408,70	108.688,97	22.041,91
21	Reparaciones, Mantenimiento y Cons.	1.743.791,21	- 647.639,70	1.096.151,51	1.412.449,97	511.181,53	901.268,44	- 316.298,46
22	Material, Suministros y Otros	12.148.455,15	- 3.623.256,59	8.525.198,56	8.112.290,82	3.226.190,61	4.886.100,21	412.907,74
23	Indemnización por Razón del Servicio	421.560,55	- 156.794,48	264.766,07	334.600,43	97.230,33	237.370,10	- 69.834,36
24	Publicaciones	48.578,18	- 9.869,76	38.708,42	27.161,51	11.316,94	15.844,57	11.546,91

## ESTADO DE LIQUIDACIÓN DEL PRESUPUESTO DE GASTOS

PROGRAMA 2000. - GESTIÓN DE LA ENSEÑANZA 2de2

(en euros)

Prog.	Descripción	Ppto. Inicial	Modificaciones	Ppto. Definitivo	Obligaciones Reconocidas	Pagos Realizados	Obligaciones Ptes. Pago	Remanente de Crédito
35	Otros Gastos Financieros	40.020,62	- 2.693,04	37.327,58	37.327,58	37.327,58	-	-
40	Transferencias Corrientes al Estado	6.475,60	2.151,59	8.627,19	8.627,19	8.093,83	533,36	-
48	A Familias e Instituc. sin Fines Lucro	28.833,96	- 21.958,64	6.875,32	6.875,32	4.149,00	2.726,32	-
62	Inversión Nueva	399.935,47	175.923,09	575.858,56	739.464,88	267.258,23	472.206,65	- 163.606,32
63	Inversión de Reposición	1.217.655,81	939.372,27	2.157.028,08	1.984.986,58	715.944,36	1.269.042,22	172.041,50
94	Devolución de Depósitos y Fianzas	3.400,00	- 1.062,08	2.337,92	2.337,92	10,00	2.327,92	-
<b>TOTAL PROGRAMA 2000</b>		<b>17.348.494,93</b>	<b>- 3.355.574,69</b>	<b>13.992.920,24</b>	<b>13.899.117,44</b>	<b>5.981.949,85</b>	<b>7.917.167,59</b>	<b>93.802,80</b>

## ESTADO DE LIQUIDACIÓN DEL PRESUPUESTO DE GASTOS

PROGRAMA 3000. - INVESTIGACIÓN, DESARROLLO Y TRANSFERENCIA DE LA TECNOLOGÍA 1de2

(en euros)

Prog.	Descripción	Ppto. Inicial	Modificaciones	Ppto. Definitivo	Obligaciones Reconocidas	Pagos Realizados	Obligaciones Ptes. Pago	Remanente de Crédito
12	Funcionarios	77.938,64	- 2.362,92	75.575,72	75.707,66	75.707,66	- -	131,94
14	Otro Personal	-	11.908,33	11.908,33	4.930,00	4.930,00	-	6.978,33
15	Incentivos al Rendimiento	2.840,00	10,00	2.850,00	2.827,80	2.827,80	-	22,20
16	Gastos Sociales a Cargo del Empleador	24.200,00	110,00	24.310,00	24.200,26	18.148,39	6.051,87	109,74
21	Reparaciones, Mantenimiento y Cons.	9.538,00	- 4.133,06	5.404,94	1.927,87	606,34	1.321,53	3.477,07
22	Material, Suministros y Otros	76.872,36	24.265,76	101.138,12	86.576,96	17.266,49	69.310,47	14.561,16
23	Indemnización por Razón del Servicio	5.536,00	- 1.236,00	4.300,00	7.201,68	5.077,96	2.123,72 -	2.901,68
24	Publicaciones	830,00	-	830,00	-	-	-	830,00
34	Intereses de Demora	125.000,00	490.765,01	615.765,01	615.765,01	279.218,12	336.546,89	-

# ESTADO DE LIQUIDACIÓN DEL PRESUPUESTO DE GASTOS

PROGRAMA 3000. - INVESTIGACIÓN, DESARROLLO Y TRANSFERENCIA DE LA TECNOLOGÍA 2de2

(en euros)

Prog.	Descripción	Ppto. Inicial	Modificaciones	Ppto. Definitivo	Obligaciones Reconocidas	Pagos Realizados	Obligaciones Ptes. Pago	Remanente de Crédito
35	Otros Gastos Financieros	180,00	-	180,00	179,67	179,67	-	0,33
48	A Familias e Instituc. sin Fines Lucro	467.922,00	- 31.709,74	436.212,26	430.212,26	430.172,26	40,00	6.000,00
62	Inversión nueva	-	2.595,18	2.595,18	1.890,18	795,00	1.095,18	705,00
63	Inversión de Reposición	1.000,00	- 205,00	795,00	-	-	-	795,00
64	Otras Inversiones	47.105.013,18	61.940.456,07	109.045.469,25	43.089.836,68	40.890.023,50	2.199.813,18	65.955.632,57
74	Transf. de Capital Empresas Públicas	100.000,00	860.411,23	960.411,23	879.570,75	874.920,75	4.650,00	80.840,48
75	Transf. de Capital a Universidades	1.500.000,00	- 445.053,97	1.054.946,03	1.006.296,03	1.006.296,03	-	48.650,00
77	Transf. Capital a Empresas Privadas	100.000,00	- 100.000,00	-	-	-	-	-
78	Transferencias de capital a Familias e Instituc. sin Fines Lucro	550.000,00	- 69.692,02	480.307,98	252.761,73	252.761,73	-	227.546,25
91	Amortización Préstamos Moneda Nac.	2.126.700,02	-	2.126.700,02	2.126.700,02	1.735.529,69	391.170,33	-
<b>TOTAL PROGRAMA 3000</b>		<b>52.273.570,20</b>	<b>62.676.128,87</b>	<b>114.949.699,07</b>	<b>48.606.584,56</b>	<b>45.594.461,39</b>	<b>3.012.123,17</b>	<b>66.343.114,51</b>



# ESTADO DE LIQUIDACIÓN DEL PRESUPUESTO DE GASTOS

PROGRAMA 4000. - TITULACIONES PROPIAS Y FORMACIÓN CONTINUA 1de2

(en euros)

Prog.	Descripción	Ppto. Inicial	Modificaciones	Ppto. Definitivo	Obligaciones Reconocidas	Pagos Realizados	Obligaciones Ptes. Pago	Remanente de Crédito
12	Funcionarios	42.860,00	3.866,68	46.726,68	80.929,15	80.929,15	-	34.202,47
13	Laborales	90.000,00	-	90.000,00	13.595,47	13.595,47	-	76.404,53
14	Otro Personal	3.740.886,08	- 2.689.078,73	1.051.807,35	1.848.579,71	1.825.892,12	22.687,59	796.772,36
15	Incentivos al Rendimiento	45.280,00	870.460,53	915.740,53	52.728,74	52.728,74	-	863.011,79
16	Gastos Sociales a Cargo del Empleador	58.710,00	410,00	59.120,00	32.775,49	25.484,52	7.290,97	26.344,51
20	Arrendamientos y Cánones	21.600,00	- 5.239,00	16.361,00	5.881,55	3.443,93	2.437,62	10.479,45
21	Reparaciones, Mantenimiento y Cons.	28.500,00	1.023,99	29.523,99	10.887,78	7.314,52	3.573,26	18.636,21
22	Material, Suministros y Otros	4.948.105,54	- 1.251.670,62	3.696.434,92	3.609.999,15	1.977.499,65	1.632.499,50	86.435,77
23	Indemnización por Razón del Servicio	36.000,00	-	36.000,00	44.810,28	12.082,72	32.727,56	8.810,28

# ESTADO DE LIQUIDACIÓN DEL PRESUPUESTO DE GASTOS

PROGRAMA 4000. - TITULACIONES PROPIAS Y FORMACIÓN CONTINUA 2de2

(en euros)

Prog.	Descripción	Ppto. Inicial	Modificaciones	Ppto. Definitivo	Obligaciones Reconocidas	Pagos Realizados	Obligaciones Ptes. Pago	Remanente de Crédito
62	Inversión Nueva	247.000,00	- 142.062,18	104.937,82	107.022,88	25.090,13	81.932,75	- 2.085,06
63	Inversión de Reposición	204.700,00	- 91.993,75	112.706,25	77.187,25	16.074,30	61.112,95	35.519,00
<b>TOTAL PROGRAMA 4000</b>		9.463.641,62	- 3.304.283,08	6.159.358,54	5.884.397,45	4.040.135,25	1.844.262,20	274.961,09

# ESTADO DE LIQUIDACIÓN DEL PRESUPUESTO DE GASTOS

## PROGRAMA 5000. - RELACIONES EXTERNAS

(en euros)

Prog.	Descripción	Ppto. Inicial	Modificaciones	Ppto. Definitivo	Obligaciones Reconocidas	Pagos Realizados	Obligaciones Ptes. Pago	Remanente de Crédito
14	Otro Personal	-	72.873,47	72.873,47	67.416,79	67.416,79	-	5.456,68
22	Material, Suministros y Otros	110.136,43	63.727,57	173.864,00	145.726,66	64.508,15	81.218,51	28.137,34
23	Indemnización por Razón del Servicio	85.000,00	1.000,36	86.000,36	81.574,60	50.023,58	31.551,02	4.425,76
34	Intereses de Demora	-	58,62	58,62	58,62	58,62	-	-
35	Otros Gastos Financieros	-	30,00	30,00	30,00	30,00	-	-
40	Transferencias Corrientes al Estado	278.965,00	355.718,82	634.683,82	614.227,16	342.794,66	271.432,50	20.456,66
44	Transferencias Corrientes a Empresas	113.230,68	- 30.430,68	82.800,00	82.800,00	56.615,34	26.184,66	-
48	Transferencias Corrientes a Familias	82.200,00	72.471,65	154.671,65	151.326,00	122.826,00	28.500,00	3.345,65
62	Inversión Nueva	3.200,00	4.585,70	7.785,70	7.782,58	7.679,73	102,85	3,12
63	Inversión para Reposición	-	1.095,00	1.095,00	1.095,00	1.095,00	-	-
64	Otras Inversiones	1.288.400,35	845.795,05	2.134.195,40	1.026.654,86	601.679,21	424.975,65	1.107.540,54
<b>TOTAL PROGRAMA 5000</b>		<b>1.961.132,46</b>	<b>1.386.925,56</b>	<b>3.348.058,02</b>	<b>2.178.692,27</b>	<b>1.314.727,08</b>	<b>863.965,19</b>	<b>1.169.365,75</b>

# ESTADO DE LIQUIDACIÓN DEL PRESUPUESTO DE GASTOS

PROGRAMA 6000 - DIRECCIÓN Y GESTIÓN 1de2

(en euros)

Prog.	Descripción	Ppto. Inicial	Modificaciones	Ppto. Definitivo	Obligaciones Reconocidas	Pagos Realizados	Obligaciones Ptes. Pago	Remanente de Crédito
10	Contratos Alta Dirección	95.433,95	-	95.433,95	101.335,42	101.335,42	-	5.901,47
12	Funcionarios	53.123.046,11	4.325.952,35	57.448.998,46	57.311.901,73	57.311.901,73	-	137.096,73
13	Laborales	45.712.205,07	- 4.020,96	45.708.184,11	47.420.668,02	47.420.668,02	-	1.712.483,91
15	Incentivos al Rendimiento	2.766.305,13	1.858,88	2.768.164,01	2.192.016,64	2.192.016,64	-	576.147,37
16	Gastos Sociales a Cargo del Empleador	33.541.311,45	- 258.794,84	33.282.516,61	32.277.375,33	25.276.893,19	7.000.482,14	1.005.141,28
20	Arrendamientos y Cánones	98.491,86	- 423,32	98.068,54	127.164,49	31.553,70	95.610,79	29.095,95
21	Reparaciones, Mantenimiento y Cons.	7.324.766,07	- 693.554,68	6.631.211,39	6.236.537,82	3.167.086,63	3.069.451,19	394.673,57
22	Material, Suministros y Otros	31.595.702,67	- 1.007.793,03	30.587.909,64	30.913.761,99	21.184.025,77	9.729.736,22	325.852,35
23	Indemnización por Razón del Serv.	55.750,00	- 2.889,31	52.860,69	39.188,45	38.323,21	865,24	13.672,24
24	Publicaciones	-	-	-	4.903,94	-	4.903,94	4.903,94

# ESTADO DE LIQUIDACIÓN DEL PRESUPUESTO DE GASTOS

PROGRAMA 6000 - DIRECCIÓN Y GESTIÓN 2de2

(en euros)

Prog.	Descripción	Ppto. Inicial	Modificaciones	Ppto. Definitivo	Obligaciones Reconocidas	Pagos Realizados	Obligaciones Ptes. Pago	Remanente de Crédito
31	Préstamos en Moneda Nacional	-	54.492,16	54.492,16	54.492,16	54.492,16	-	-
34	Intereses de Demora	1.513.407,84	2.805.799,52	4.319.207,36	4.319.207,36	1.396.199,22	2.923.008,14	-
35	Otros gastos financieros	3.920,00	285,03	4.205,03	4.205,03	4.205,03	-	-
40	Transferencias Corrientes al Estado	350,00	- 14,63	335,37	335,37	335,37	-	-
48	A Familias e Instituc. sin Fines Lucro	6.646.431,21	890.284,38	7.536.715,59	7.536.715,59	7.532.850,93	3.864,66	-
62	Inversión Nueva	2.322.900,00	- 2.128.882,48	194.017,52	111.457,09	20.121,12	91.335,97	82.560,43
63	Inversión de Reposición	1.840.050,00	2.106.506,58	3.946.556,58	3.704.798,42	1.731.999,60	1.972.798,82	241.758,16
64	Otras Inversiones	-	13.508.975,39	13.508.975,39	4.413.682,23	1.611.522,92	2.802.159,31	9.095.293,16
<b>TOTAL PROGRAMA 6000</b>		<b>186.640.071,36</b>	<b>19.597.781,04</b>	<b>206.237.852,40</b>	<b>196.769.747,08</b>	<b>169.075.530,66</b>	<b>27.694.216,42</b>	<b>9.468.105,32</b>

## ESTADO DE LIQUIDACIÓN DEL PRESUPUESTO DE GASTOS

PROGRAMA 7000 - SERVICIOS A LA COMUNIDAD UNIVERSITARIA 1de2

(en euros)

Prog.	Descripción	Ppto. Inicial	Modificaciones	Ppto. Definitivo	Obligaciones Reconocidas	Pagos Realizados	Obligaciones Ptes. Pago	Remanente de Crédito
12	Funcionarios	144.650,46	11.687,61	156.338,07	136.106,45	136.106,45	-	20.231,62
14	Otro Personal	151.990,00	16.853,04	168.843,04	150.780,00	150.780,00	-	18.063,04
15	Incentivos al Rendimiento	34.740,00	- 19.864,73	14.875,27	14.875,27	14.875,27	-	-
16	Gastos Sociales a Cargo del Empleador	40.510,00	250,00	40.760,00	38.701,99	29.054,08	9.647,91	2.058,01
20	Arrendamientos y Cánones	5.550,00	- 779,08	4.770,92	6.374,88	2.128,74	4.246,14	- 1.603,96
21	Reparaciones, Mantenimiento y Cons.	396.088,54	66.962,31	463.050,85	468.813,40	176.139,59	292.673,81	- 5.762,55
22	Material, Suministros y Otros	4.877.476,41	- 480.797,94	4.396.678,47	4.329.546,98	2.774.010,80	1.555.536,18	67.131,49
23	Indemnización por Razón del Serv.	751.553,92	96.530,00	848.083,92	841.719,18	837.903,09	3.816,09	6.364,74
24	Publicaciones	40.244,00	- 6.235,66	34.008,34	26.697,42	14.390,47	12.306,95	7.310,92
34	Intereses de Demora	-	15,86	15,86	15,86	15,86	-	-



## ESTADO DE LIQUIDACIÓN DEL PRESUPUESTO DE GASTOS

PROGRAMA 7000 - SERVICIOS A LA COMUNIDAD UNIVERSITARIA 2de2

(en euros)

Prog.	Descripción	Ppto. Inicial	Modificaciones	Ppto. Definitivo	Obligaciones Reconocidas	Pagos Realizados	Obligaciones Ptes. Pago	Remanente de Crédito
35	Otros Gastos Financieros	800,00	770,24	1.570,24	1.570,24	1.570,24	-	-
44	A Emp. Públ.y Otros Entes Públ.	413.967,44	538.975,57	952.943,01	952.943,01	824.903,94	128.039,07	-
48	A Familias e Instituc. sin Fines Lucro	35.088,34	150,88	35.239,22	35.239,22	14.363,22	20.876,00	-
62	Inversión Nueva	16.000,00	35.708,88	51.708,88	52.571,64	8.843,53	43.728,11	- 862,76
63	Inversión de Reposición	20.000,00	67.051,83	87.051,83	75.802,77	6.574,06	69.228,71	11.249,06
<b>TOTAL PROGRAMA 7000</b>		<b>6.928.659,11</b>	<b>327.278,81</b>	<b>7.255.937,92</b>	<b>7.131.758,31</b>	<b>4.991.659,34</b>	<b>2.140.098,97</b>	<b>124.179,61</b>

## ESTADO DE LIQUIDACIÓN DEL PRESUPUESTO DE GASTOS

### PROGRAMA 8000 - BECAS Y AYUDAS A LOS ESTUDIANTES

(en euros)

Prog.	Descripción	Ppto. Inicial	Modificaciones	Ppto. Definitivo	Obligaciones Reconocidas	Pagos Realizados	Obligaciones Ptes. Pago	Remanente de Crédito
16	Gastos Sociales a Cargo del Empleador	53.163,95	28.050,80	81.214,75	72.634,03	40.761,07	31.872,96	8.580,72
20	Arrendamientos y Cánones	63.445,00	- 63.022,90	422,10	422,10	-	422,10	-
22	Material, Suministros y Otros	5.000,00	- 2.369,70	2.630,30	2.630,30	-	2.630,30	-
48	A Familias e Instituc. sin Fines Lucro	8.544.134,00	- 174.111,47	8.370.022,53	5.699.604,67	4.482.294,67	1.217.310,00	2.670.417,86
64	Otras Inversiones	3.099.986,07	- 424.081,29	2.675.904,78	2.675.884,78	2.544.964,78	130.920,00	20,00
84	Constitución de Depósitos y Fianzas	4.125,00	- 4.125,00	-	-	-	-	-
94	Devolución de Depósitos y Fianzas	42.090,00	- 22.369,22	19.720,78	19.720,78	-	19.720,78	-
<b>TOTAL PROGRAMA 8000</b>		<b>11.811.944,02</b>	<b>- 662.028,78</b>	<b>11.149.915,24</b>	<b>8.470.896,66</b>	<b>7.068.020,52</b>	<b>1.402.876,14</b>	<b>2.679.018,58</b>

# ESTADO DE LIQUIDACIÓN DEL PRESUPUESTO DE GASTOS

## PROGRAMA 9000 - FORMACIÓN Y ASISTENCIA AL PERSONAL

(en euros)

Prog.	Descripción	Ppto. Inicial	Modificaciones	Ppto. Definitivo	Obligaciones Reconocidas	Pagos Realizados	Obligaciones Ptes. Pago	Remanente de Crédito
16	Gastos Sociales a Cargo del Empleador	667.876,80	- 253.558,19	414.318,61	414.318,61	394.412,83	19.905,78	-
20	Arrendamientos y Cánones	15.000,00	- 15.000,00	-	-	-	-	-
22	Material, Suministros y Otros	128.246,95	22.652,15	150.899,10	150.899,10	101.178,99	49.720,11	-
48	Transferencias Corrientes a Entidades	3.187,50	- 3.187,50	-	-	-	-	-
62	Inversión Nueva	500,00	- 500,00	-	-	-	-	-
63	Inversión de Reposición	3.962,50	- 3.962,50	-	-	-	-	-
83	Activos Financieros	421.200,00	81.806,32	503.006,32	503.006,32	503.006,32	-	-
<b>TOTAL PROGRAMA 9000</b>		<b>1.239.973,75</b>	<b>- 171.749,72</b>	<b>1.068.224,03</b>	<b>1.068.224,03</b>	<b>998.598,14</b>	<b>69.625,89</b>	<b>-</b>



# ESTADO DEL RESULTADO Y SALDO PRESUPUESTARIOS





(en euros)

Concepto	Derechos Reconocidos Netos	Obligaciones Reconocidas Netas	Importes
Operaciones no financieras ( I - VII )	545.255.523,93	506.771.474,80	38.484.049,13
Operaciones con activos financieros ( VIII )	799.370,56	503.006,32	296.364,24
Resultado presupuestario del ejercicio	546.054.894,49	507.274.481,12	38.780.413,37
Variación neta de Pasivos Financieros ( IX )	57.384.289,83	2.148.758,72	55.235.531,11
<i>SALDO PRESUPUESTARIO DEL EJERCICIO 2013</i>			94.015.944,48





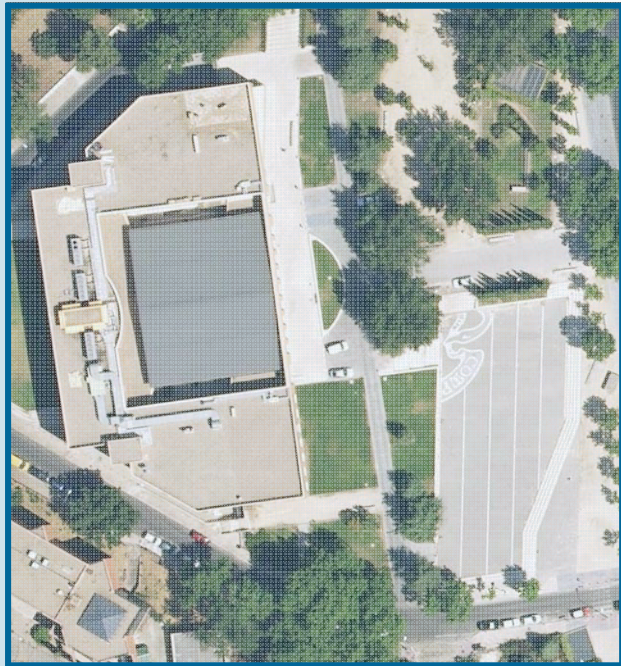

# SUPERÁVIT DE FINANCIACIÓN DEL EJERCICIO





(en euros)

<i>Concepto</i>	<i>Importe</i>
<i>Saldo presupuestario del ejercicio</i>	94.015.944,48
<i>( - ) Desviaciones de financiación positivas en gastos con financiación afectada</i>	- 78.241.007,99
<i>( + ) Desviaciones de financiación negativas en gastos con financiación afectada</i>	76.099.639,19
<i>SUPERÁVIT DE FINANCIACIÓN DEL EJERCICIO 2013</i>	91.874.575,68





# DEUDORES DE PRESUPUESTOS CERRADOS





(en euros)

Cap.	Descripción	Derechos Pdtes 1.1.2013	Rectificaciones	Prescripciones	Derechos a cobrar	Derechos Recaudados	Derechos Pdtes 31.12.2013
III	Tasas, Prec. Pub. y Otros Ingresos	45.708.228,62	- 1.134.245,96	253.039,35	44.320.943,31	43.792.994,12	527.949,19
IV	Transferencias Corrientes	4.352.718,88	-	20.339,58	4.332.379,30	4.227.978,45	104.400,85
V	Ingresos Patrimoniales	618.834,98	- 35.984,01	90.188,13	492.662,84	315.138,78	177.524,06
VI	Reintegros por Operaciones de Capital	72,80	-	-	72,80	72,80	-
VII	Transferencias de Capital	23.447.770,91	- 160.494,83	309.884,38	22.977.391,70	22.756.783,04	220.608,66
IX	Pasivos Financieros	11,00	- 6,00	-	5,00	-	5,00
	<b>TOTAL</b>	<b>74.127.637,19</b>	<b>- 1.330.730,80</b>	<b>673.451,44</b>	<b>72.123.454,95</b>	<b>71.092.967,19</b>	<b>1.030.487,76</b>







# ACREEDORES DE PRESUPUESTOS CERRADOS





## ACREEDORES DE PRESUPUESTOS CERRADOS

(en euros)

Cap.	Descripción	Obligaciones Ptes 1.1.2013	Rectificaciones de Saldo	Prescripciones	Pagos	Obligaciones Ptes 31.12.2013
I	Gastos de Personal	12.623.788,98	-	-	12.623.788,98	-
II	Gastos en Bienes Corrientes y Servicios	65.140.526,27	-	16.119,22	64.700.649,81	429.623,14
III	Gastos financieros	2.058.530,17	-	71,33	2.051.823,01	-
IV	Transferencias Corrientes	2.235.596,37	-	60.974,24	2.173.967,73	654,40
VI	Inversiones Reales	20.108.447,66	-	33.432,10	20.055.157,44	91.587,64
VII	Transferencias de capital	1.659.339,72	-	-	1.659.339,72	-
VIII	Activos financieros	-	14.431,90	-	-	14.431,90
IX	Pasivos financieros	1.608.972,03	-	-	1.596.351,66	12.620,37
	<b>TOTAL</b>	105.420.769,30	-	43.732,69	104.846.646,45	534.485,55





# DEUDORES NO PRESUPUESTARIOS





## DEUDORES NO PRESUPUESTARIOS

(en euros)

Concepto	Saldo al 01.01.13	Ingresos	Pagos	Saldo al 31.12.13	
Otros deudores no pres. Nómina	-	14.910,17	510.749.715,27	510.734.805,10	-
Deudor IVA	298.391,45	2.045.587,94	1.978.166,74	365.812,65	
Otros deudores no presupuestarios	4.592,85	13.422.920,51	13.427.399,32	114,04	
NP LRE FG IVA deducible	594.507,60	1.300.675,50	1.374.650,33	520.532,77	
HP, deudor por IVA	7.886.779,05	5.570.590,16	4.465.226,83	8.992.142,38	
HP IVA soportado	-	5.600.308,81	5.600.308,81	-	
HP, IVA sop. Intracomunitario	-	81.563,39	81.563,39	-	
HP, IVA sop. Autofactura	-	68.841,15	68.841,15	-	
Fianzas constituidas	20.064,42	-	-	20.064,42	
<b>SUBTOTAL</b>	<b>8.789.425,20</b>	<b>538.840.202,73</b>	<b>537.730.961,67</b>	<b>9.898.666,26</b>	
No presupuestarios de cuota patronal	-	678.103,88	7.609.465,63	6.931.475,79	114,04
Anticipos de nómina al personal	30.351,08	295.384,00	309.718,00	16.017,08	
No presupuestarios de nómina	-	11.369.742,10	11.369.742,10	-	
PPA no de nómina (OT's)	18.373,97	4.496.569,44	4.160.985,95	353.957,46	
PPA FGUCM Investigación	-	823.429,07	468.054.540,21	462.121.233,61	5.109.877,53
I Y G FGUCM	881.577,97	25.724.393,68	23.695.522,89	2.910.448,76	
<b>SUBTOTAL -</b>	<b>571.229,93</b>	<b>517.550.095,06</b>	<b>508.588.678,34</b>	<b>8.390.186,79</b>	
<b>TOTAL</b>	<b>8.218.195,27</b>	<b>1.056.390.297,79</b>	<b>1.046.319.640,01</b>	<b>18.288.853,05</b>	







# ACREEDORES NO PRESUPUESTARIOS





## ACREEDORES NO PRESUPUESTARIOS

(en euros)

Concepto	Saldo al 01.01.13	Ingresos	Pagos	Saldo al 31.12.2013
Acreedor IVA sop	-	81.282,92	81.282,92	-
Acreedor IVA	2.500.061,68	4.295.528,15	3.164.239,33	1.368.772,86
Otros Acreedores No Presup.	-	1.356.779.256,77	1.356.779.256,77	-
Otros Acreed. No Presup. CF y PJ	-	49.504,99	274.373.108,54	4.998,87
Otros Acreed. No Presup. (DTI)	-	256.826,14	1.882.454,91	81.330,39
Otros Acreed. No Presup. (TNCBD)	501,12	-	-	501,12
Otros Acreed. No Presup. FG por IVA ded.	68.157,73	2.769.113,54	2.700.955,81	-
Otros Acreed. No Presup. Abono Xporte. Trab..	687.675,40	5.501.403,20	4.813.727,80	-
Otros Acreed. No Presup. Viviendas SPA	22.276,35	184.124,28	143.024,69	18.823,24
HP Pública, Acreedor por IVA	-	258.488,47	258.488,47	-
HP, Acreedor por retenciones práct.	20.849.117,24	80.346.200,97	72.601.457,60	13.104.373,87
HP, Acreedor por otros conceptos	12.322.704,47	120.107.965,31	119.792.711,56	12.007.450,72
Orgs Seguridad Social, Acreedores	2.513.003,41	27.505.132,86	27.498.541,36	2.506.411,91
MUFACE	5.347.626,35	49.943.164,38	48.493.758,16	3.898.220,13
Otros org de Previsión Soc, Acreed. (ISFAS)	94,54	715,63	716,57	95,48
Otros org de Previsión Soc. Acreed. (SE)	-	71.890,50	71.890,50	-
Hacienda Pública, IVA repercutido	-	3.107.841,51	3.107.841,51	-
HP, IVA repercutido intracomunitario	-	86.127,52	86.127,52	-
HP, IVA repercutido Autofactura	-	74.162,38	74.162,38	-
Fianzas recibidas a c/p	48.540,59	22.058,70	434,17	26.916,06
Fianzas recibidas a c/p	-	4.708,00	4.708,00	-
<b>TOTAL</b>	<b>44.053.427,75</b>	<b>1.927.174.726,67</b>	<b>1.915.928.888,57</b>	<b>32.807.589,65</b>





# ESTADO DEL REMANENTE DE TESORERÍA





(en euros)

Concepto	Importe
<i>Derechos Pendientes de Cobro:</i>	
Del Presupuesto Corriente	64.664.843,52
De Presupuestos Cerrados	1.030.487,76
De Operaciones no Presupuestarias	18.288.853,05
	<u>83.984.184,33</u>
<i>Obligaciones Pendientes de Pago:</i>	
Del Presupuesto Corriente	49.079.228,07
De Presupuestos Cerrados	534.485,55
De Operaciones no Presupuestarias	32.807.589,65
- Pagos realizados pendientes de aplicación	- 7.075.029,71
	<u>75.346.273,56</u>
<i>Fondos Líquidos</i>	32.465.081,95
	<b>REMANENTE DE TESORERIA AL 31.12.13</b>
	41.102.992,72







# COMPOSICIÓN Y DETALLE DEL REMANENTE DE TESORERÍA





(en euros)

COMPOSICIÓN DEL REMANENTE DE TESORERÍA

Conceptos		Importes
I.	Remanente de Tesorería Genérico	- 37.138.015,27
II.	Remanente de Tesorería Afectado	78.241.007,99
<i>Remanente de Tesorería Total ( I + II )</i>		41.102.992,72

DETALLE DEL REMANENTE DE TESORERÍA AFECTADO

Conceptos		Importes
1.	Remanente de Tesorería Afectado - Investigación	64.846.535,24
2.	Remanente de Tesorería Afectado - Subvenciones Relaciones Internacionales	3.019.184,11
3.	Remanente de Tesorería Afectado - Campus Excelencia Internacional	8.896.614,13
4.	Remanente de Tesorería Afectado - Otras Subvenciones	1.478.674,51
<i>Remanente de Tesorería Afectado ( 1 + 2+ 3 +4)</i>		78.241.007,99





# BALANCE DE SITUACIÓN





(en euros)

ACTIVO	2013	2012	PASIVO	2013	2012
<b>A) INMOVILIZADO</b>	<b>1.945.276.643,02</b>	<b>1.927.360.141,10</b>	<b>A) FONDOS PROPIOS</b>	<b>1.625.748.161,82</b>	<b>1.553.596.564,17</b>
<i>I. Inversiones destinadas al uso general</i>	1.037.170,03	1.037.170,03	<i>I. Patrimonio</i>	1.785.736.785,48	1.752.147.149,63
<i>II. Inmovilizaciones inmateriales</i>	816.654,30	970.438,94	<i>1. Patrimonio</i>	2.001.830.408,76	2.001.830.408,76
<i>1. Gastos de investigación</i>	24.037,24	0,00	<i>3. Patrimonio recibido en cesión</i>	41.546.656,00	0,00
<i>3. Aplicaciones informáticas</i>	7.294.912,83	7.225.292,43	<i>5. Patrimonio entregado en cesión</i>	-254.111.828,99	-249.683.259,13
<i>5. D<sup>os</sup> sobre bienes en régimen arrendamiento financiero</i>	501.791,96	501.791,96	<i>6. Patrimonio entregado al uso general</i>	-3.528.450,29	0,00
<i>6. Amortizaciones</i>	-7.004.087,73	-6.756.645,45	<i>III. Resultados de ejercicios anteriores</i>	-198.550.585,46	-173.722.179,01
<i>III. Inmovilizaciones materiales</i>	1.925.327.794,38	1.900.094.166,06	<i>1. Resultados de ejercicios anteriores</i>	-198.550.585,46	-173.722.179,01
<i>1. Terrenos y construcciones</i>	2.333.447.308,17	2.289.931.757,26	<i>IV. Resultado del ejercicio</i>	38.561.961,80	-24.828.406,45
<i>2. Instalaciones técnicas y maquinaria</i>	76.021.488,65	71.048.412,63	<b>B) PROVISIONES PARA RIESGOS Y GASTOS</b>	<b>95.662.928,04</b>	<b>133.710.176,80</b>
<i>3. Utillaje y mobiliario</i>	44.931.544,88	43.586.925,83	<b>C) ACREEDORES A LARGO PLAZO</b>	<b>76.775.267,48</b>	<b>24.681.712,37</b>
<i>4. Otro inmovilizado</i>	52.602.947,43	51.388.847,26	<i>II. Otras deudas a largo plazo</i>	76.775.267,48	24.681.712,37
<i>5. Amortizaciones</i>	-581.675.494,75	-555.861.776,92	<i>1. Deudas con entidades de crédito</i>	0,35	0,37
<i>IV. Inversiones en curso</i>	17.766.006,96	24.592.641,16	<i>2. Otras deudas</i>	76.775.267,13	24.681.712,00
<i>V. Inversiones financieras permanentes</i>	329.017,35	665.724,91	<b>D) ACREEDORES A CORTO PLAZO</b>	<b>268.996.249,63</b>	<b>312.752.416,33</b>
<i>2. Otras inversiones y crédito a largo plazo</i>	795.611,94	1.520.288,10	<i>II. Deudas con entidades de crédito</i>	2.671.901,23	1.747.669,36
<i>4. Provisiones</i>	-466.594,59	-854.563,19	<i>III. Acreedores</i>	94.839.157,44	159.982.340,86
<b>B) GASTOS A DISTRIBUIR EN VARIOS EJERCICIOS</b>	<b>0,20</b>	<b>0,20</b>	<i>1. Acreedores presupuestarios</i>	51.721.902,88	109.335.407,28
<b>C) ACTIVO CIRCULANTE</b>	<b>121.905.963,75</b>	<b>97.380.728,37</b>	<i>2. Acreedores no presupuestarios</i>	1.264.121,48	2.987.251,32
<i>I. Existencias</i>	392.364,73	365.547,10	<i>3. Administraciones Públicas</i>	31.516.552,11	41.032.546,01
<i>1. Comerciales, materias primas, otros aprovisionamientos</i>	392.364,73	365.547,10	<i>5. Otros acreedores</i>	10.309.664,91	6.578.595,66
<i>II. Deudores</i>	88.621.155,79	86.188.247,24	<i>6. Fianzas y depósitos recibidos</i>	26.916,06	48.540,59
<i>1. Deudores presupuestarios</i>	65.502.333,57	74.004.295,26	<i>IV. Ajustes por periodificación</i>	171.485.190,96	151.022.406,11
<i>2. Deudores no presupuestarios</i>	886.459,46	897.491,90			
<i>3. Administraciones Públicas</i>	8.992.142,38	7.886.779,05			
<i>4. Otros deudores</i>	13.688.127,52	3.399.681,03			
<i>5. Provisiones</i>	-447.907,14	0,00			
<i>III. Inversiones financieras temporales</i>	402.915,01	530.605,90			
<i>1. Cartera de valores a corto plazo</i>	0,00	0,00			
<i>2. Otras inversiones y créditos a corto plazo</i>	382.850,59	510.541,48			
<i>3. Fianzas y depósitos constituidos a corto plazo</i>	20.064,42	20.064,42			
<i>IV Tesorería</i>	32.489.528,22	10.296.328,13			
<i>2. Caja efectivo</i>	36.724,80	33.838,05			
<i>3. Entidades bancarias centrales</i>	12.262.432,33	7.875.841,44			
<i>4. Cuentas corrientes centros</i>	2.189.108,84	2.386.648,64			
<i>5. Otras cuentas tesorería</i>	18.001.262,25	0,00			
<b>TOTAL ACTIVO</b>	<b>2.067.182.606,97</b>	<b>2.024.740.869,67</b>	<b>TOTAL PASIVO</b>	<b>2.067.182.606,97</b>	<b>2.024.740.869,67</b>







# CUENTA DEL RESULTADO ECONÓMICO-PATRIMONIAL





(en euros)

DEBE	2013	2012
<b>A) GASTOS</b>		
1. Gastos de funcionamiento de los servicios	501.099.389,04	460.039.573,34
a) Gastos de personal	365.059.669,79	376.543.309,51
a.1. Sueldos, salarios y asimilados	319.089.249,11	330.024.749,69
a.2. Cargas sociales	45.970.420,68	46.518.559,82
b) Prestaciones sociales	2.492.273,15	3.356.836,76
c) Dotaciones para amortización inmovilizado	24.024.797,31	25.743.077,06
d) Variación de provisiones de tráfico	447.907,14	-59.054.821,26
d.1. Variación de provisiones y pérdidas de créditos incobrables	447.907,14	-59.054.821,26
e) Otros gastos de gestión	103.313.854,93	108.141.923,52
e.1. Investigación y desarrollo	44.732.128,98	46.077.745,09
e.2. Servicios exteriores	58.561.148,35	62.033.978,77
e.3. Tributos	20.577,60	30.199,66
f) Gastos financieros y asimilables	5.791.667,72	5.086.852,73
f.1. Por deudas	638.093,16	143.755,91
f.2. Otros gastos financieros	5.099.468,00	4.943.096,82
f.3. Pérdidas de inversiones financieras	54.106,56	0,00
g) Variación de las provisiones inversiones financ.	-30.781,00	222.395,02
2. Transferencias y subvenciones	17.664.245,13	19.576.693,92
b) Subvenciones corrientes	15.525.616,62	16.842.043,67
c) Subvenciones de capital	2.138.628,51	2.734.650,25
3. Pérdidas y gastos extraordinarios	12.273.843,36	61.386.562,87
a) Pérdidas procedentes de inmovilizado	57.624,32	152.251,68
d) Gastos y pérdidas de otros ejercicios	12.216.219,04	61.234.311,19
4. Aprovisionamiento	-15.527,07	-14.540,83
a) Consumo de mercaderías	-15.317,51	-14.426,21
b) Consumo materias primas y otras materias	-209,56	-114,62
<b>TOTAL DEBE</b>	<b>531.021.950,46</b>	<b>540.988.289,30</b>
<b>AHORRO</b>	<b>38.561.961,80</b>	

HABER	2013	2012
<b>B) INGRESOS</b>		
1. Ingresos de gestión ordinaria	137.890.588,56	108.184.410,59
c) Prestaciones de servicios	137.890.588,56	108.184.410,59
c.1. Precios públicos prest. Servicios	123.943.251,84	94.606.714,36
c.2. Precios públicos por utilización privada	7.195.253,54	7.559.122,45
c.3. Otras prestaciones de servicios	6.752.083,18	6.018.573,78
2. Otros ingresos de gestión ordinaria	12.908.956,95	9.751.862,40
a) Reintegros	1.466.817,13	469.491,85
c) Otros ingresos de gestión	10.046.599,32	9.242.178,88
c.1. Ingresos accesorios	6.056.723,69	6.104.285,88
c.2. Exceso de provisión de riesgos y gastos	3.989.875,63	3.137.893,00
d) Ingresos de participaciones en capital	1.276.453,67	0,00
f) Otros intereses e ingresos asimilados	119.073,58	40.250,50
f.1. Otros intereses	119.073,58	40.250,50
g) Diferencias positivas de cambio	13,25	-58,83
3. Transferencias y subvenciones	379.323.778,06	398.000.704,12
b) Subvenciones corrientes	328.089.376,22	342.269.372,03
d) Subvenciones de capital	51.234.401,84	55.731.332,09
4. Ganancias e ingresos extraordinarios	39.460.588,69	222.905,74
a) Beneficios procedentes de inmovilizado	22.260,79	13.656,58
c) Ingresos extraordinarios	6,86	0,00
d) Ingresos y beneficios de otros ejercicios	39.438.321,04	209.249,16
<b>TOTAL HABER</b>	<b>569.583.912,26</b>	<b>516.159.882,85</b>
<b>DESAHORRO</b>		<b>24.828.406,45</b>



El presente documento que comprende las 1 a 67 hojas anteriores se corresponde con el resumen de los aspectos más significativos de las Cuentas Anuales del ejercicio 2013 que comprende todas las operaciones verificadas en el periodo de su referencia y están conformes con los documentos que constituyen su justificación.

En Madrid, a 23 de mayo de 2014

El Rector,



José Carrillo Menéndez

La Gerente,



Begoña Aísa Peinó

CONFORME CON LOS LIBROS DE CONTABILIDAD  
El Vicegerente de Gestión Económico- Financiera,

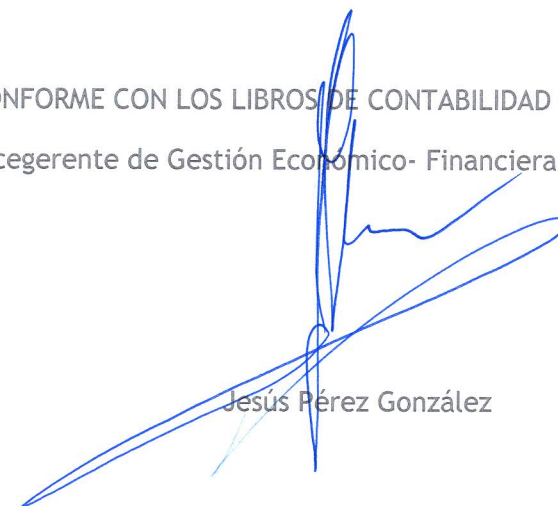

Jesús Pérez González